El Molí de la Roca del Vallès

Francesc Costa Oller

Francesc Costa Oller

El Molí de la Roca del Vallès

Els anys dels Milans del Bosch, el segle XVIII

Mataró, 2022

https://ub.academia.edu/FrancescCosta
https://archive.org/details/@francesc_costa

Antic dret dels senyors del castell, la Universitat del poble de la Roca l'any 1645 l'estableix al pagès Nicolau Company de Munt. Del següent canvi de propietat informa la capçalera de la «Llibreta de las entradas que antreran cada any del molí que jo, Francesc Milans del Bosch, y comprat a Fèlix Parera y Company de Munt, de Sant Sadorní de la Roca en lo matex lloch de la Roca asituat, comensant a córrer per mon comta als 14 de octobre 1726, que fonch lo dia que jo, Francesc Milans del Bosch, prenguí la posesió.»[1]

El llevador de les rendes del molí està ple de notes de l'explotació, de quan el moliner va a la masia dels Milans a Sant Vicenç a passar comptes: «Vui als 24 de abril 1729 és vingut Pera Treserres, moliner de mon molí de la Roca y aportat de antrada vuit lliuras», «Antrat del molí de la Roca da des del darrer de Janer 1734 [fins el 21 de març] ab diners sis lliuras sinc diners, y ab molturas tressa cortans de blat ab farina.» Per tal de fer més productiu el molí amb més aigua, Milans decideix la construcció d'un segon rec, una obra important que costa 954 lliures i

[1] Al Museu-Arxiu de Santa Maria de Mataró és conserva una important documentació d'aquest molí, originada els anys que la propietat era dels Milans del Bosc: el llevador de les rendes dels anys 1728-1755; la «Llibreta del que se gastava per fer lo rec nou del molí de la Roca» (1734-1736); i els rebuts de l'actividad dels anys 1743-1776.

es construeix en un termini de dos anys (1734-1736), passant per l'anomenat camp dels Capellans. L'obra acabada «te de rech obert coranta canas y de mina cuberta sent y honsa canas.»

Si els primers temps Francesc es fa càrrec de vigilar el negoci, tal vegada per la dificultat de la llunyania decidirà llogar-lo per una quantitat anual, amb l'obligació que el moliner «dega mantenir net y escurat [...] lo rech y balsa del dit molí, tant lo rech de baix com de dalt.» Els moliners arrendataris que consten són: el 1741 Pau Viurer, que pagarà 70 lliures l'any, el 1742 Josep Polls (65), el 1744 Silvestre Pla, el 1746 Salvador Grangé (100), el 1747 Pau Tallada (50), el 1749 Silvestre Pla (60), el 1751 Francesc Pla (75), el 1764 Domingo Xicota i el 1776 Ramon Carpinell.

Aquests moliners havien de moldre el blat i el mestall que els hi portaven els interessats, que eren la gent de la Roca i masies de l'entorn. Alguns dels que consten en les llibretes de comptes són: el masover de na Juana de Vilanova, en Company de Vall, els de Can Tonico, el masover de Can Soler, el rector de la Roca, els de Can Jané, els de Can Mas Farré, en Julià Canadell, en Jaume Tricard del carrer de la Roca, en Pere Bosch, el masover de can Barangó, en Joan Company, en Salvador Vidal, la masovera de l'Espinal, en Corbera, en Teixidó de Granollers, en Blanch de Céllecs, en Salaret, el ferrer Esteve del carrer de la Roca, en Pere Floreta, el masover

de Can Nabot, en Morató, n'Argenta, l'hostal de la Roca, en Josep Capella, na Sagimona Saurina, en Benet Sabé, la casa de Vall d'Arió. Ara, l'antic edifici, veí de la carretera de Parpers, i antic Camí Real, es conserva en bon estat i guarda les moles, i la bassa del darrera s’ha convertit en una plaça.

Imatges

1. El molí fariner i la bassa. Detall del mapa de la Roca de 1885 (Arxiu Nacional de Catalunya).

2. Trajecte de la sèquia, que pren l'aigua del riu Mogent, sota el castell de la Roca.

3. Antiga postal de la bassa del molí, que ara és una plaça.

4. Detall actual de la sèquia, el mateix trajecte però reformada.

5. La façana del molí fariner, un edifici que es conserva en bon estat, amb les moles.

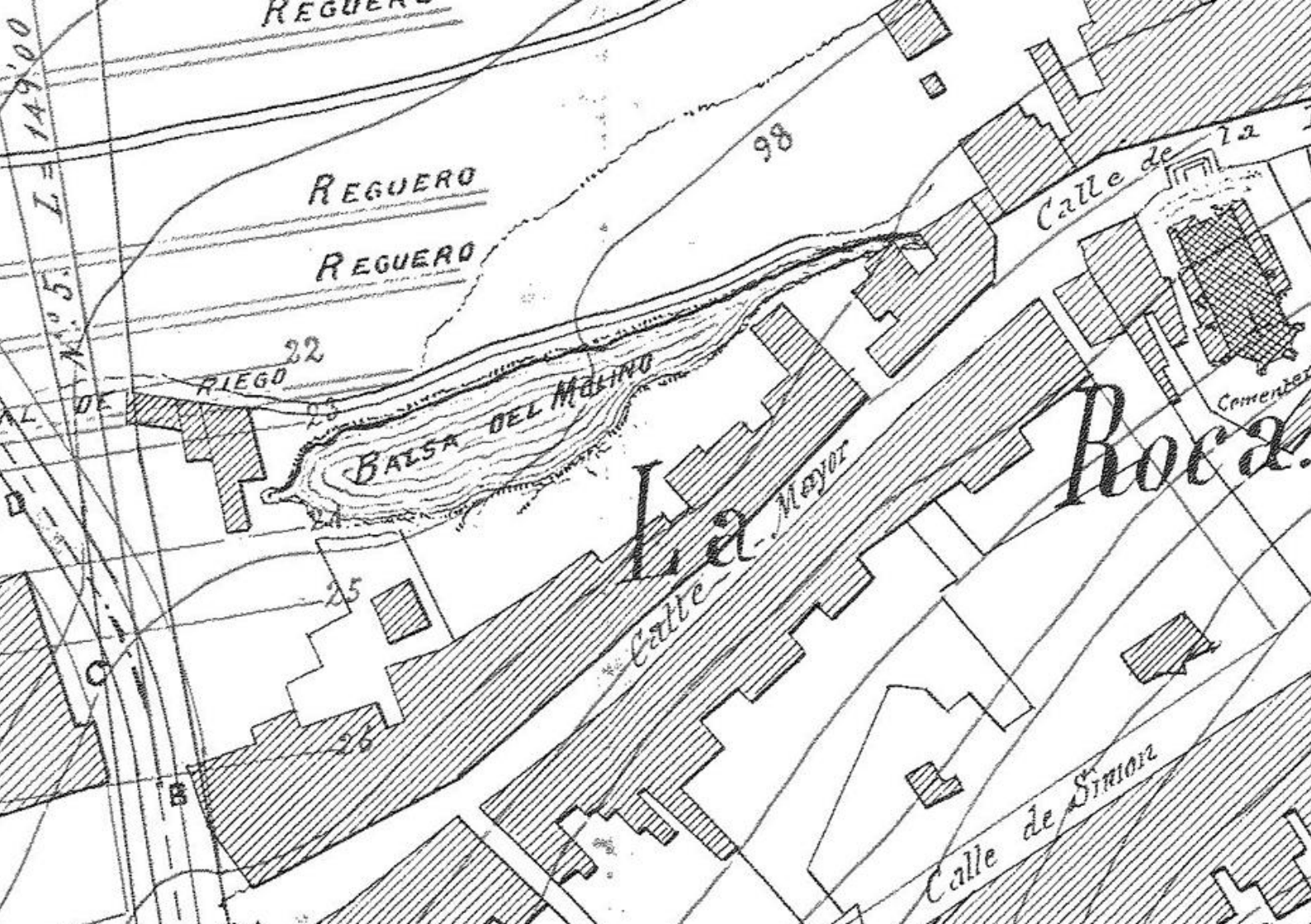
REGUERO
REGUERO
REGUERO
98
Calle de
RIEGO
22
23
BALSA DEL MOLINO
24
25
26
La Roca
Calle Mayor
Calle de Simon
Cementer
L = 149'00
Nº 5.
B

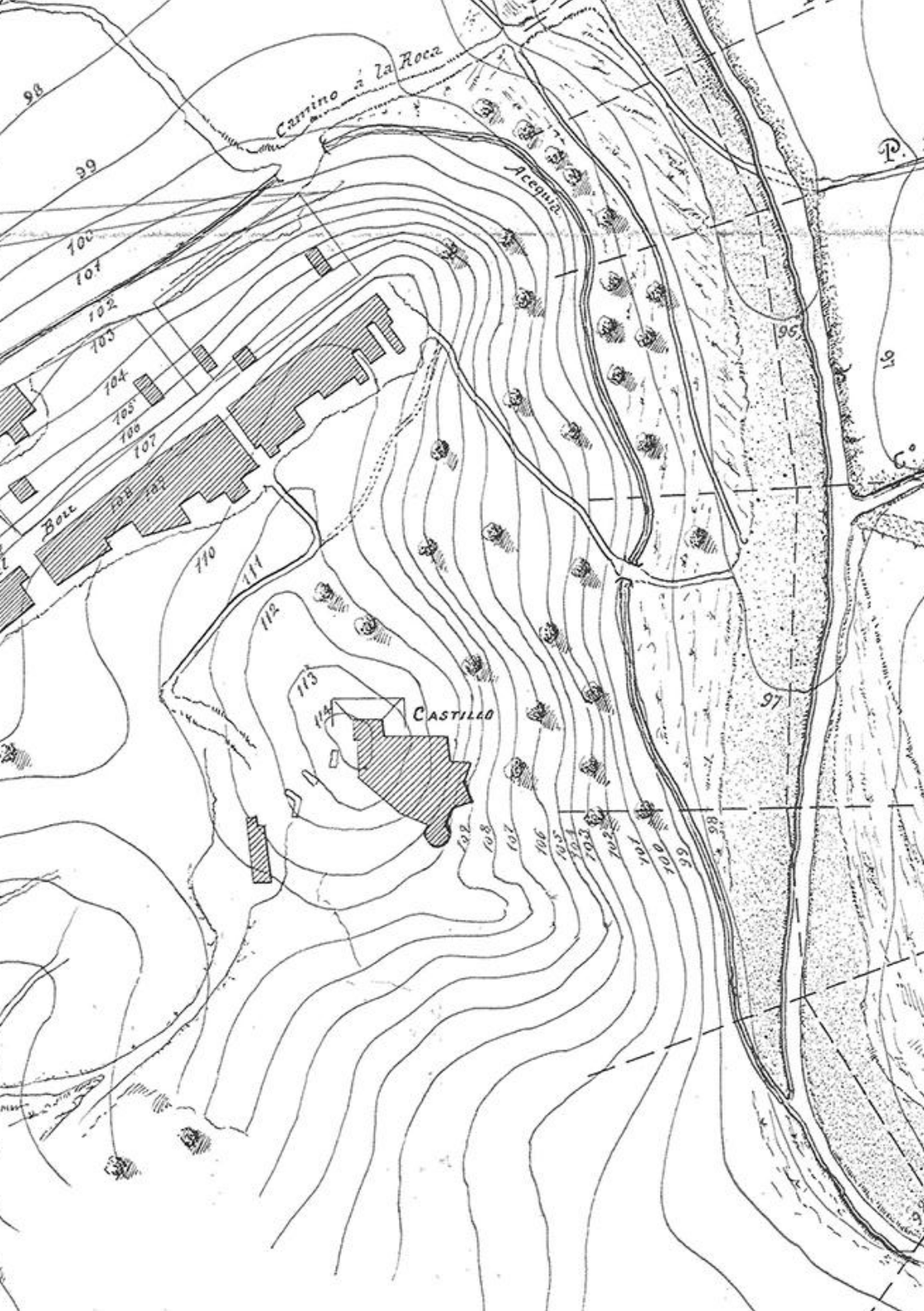
Camino á la Roca
Acequia
Boca
Castillo
98
99
100
101
102
103
104
105
106
107
108
109
110
111
112
113
114
96
97

16 – LA ROCA. Gorc del Molí

El Moli
ANY
QUE TE SOL
QUE MES VOL

Documentació

Selecció d'alguns dels documents relatius al molí.

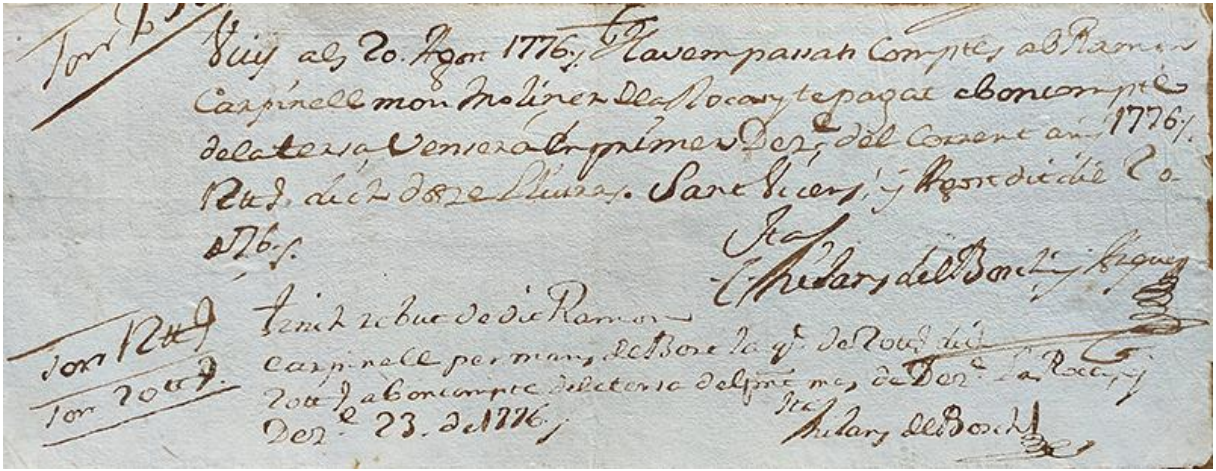

Item dos Sas corredors que an
servir cada any del Moli que Jo
fran Milans del Bosch y compra
Felio parera y Campan y de mura
de Sant Sadorni della Roca en loma
ses Bosch della Roca assenat com
mence a correr per mon compte als
14 de cobra 1728 que fonch
lo dia que Jo fran Milans del Bos
ch prengué la possessio per mon nom

Item dia 14 de Janer 1729 es ungut Pera
Jous sues molins del moli que Jo fran
Milans del Bosch tinch ala roca adonar
Comte del anyat y es dotze lliures deu
sous que ab dines aia fers y quinze corsa
ns de blat ab farina massall a porta lo
fadis de ma casa Jaume Morens del moli
de torrenbo que ultra los quinze cor
tans de massall en preu de 3 # costen
3 # 15 s y les dotze ab dines fa la an
trada de dede 14 de cobra 1728 fins
als 14 Janer 1729 de sues lliures sin
ch sous dich — 16 # 5 s —

Als 17 Maig 1733 En Pedro de Joan Pablos
Almagro notari de Reus y de ofrax la Señora Joana
Eldany de Sorin per terms de Joan any que lo
[illegible] en los [illegible] dinas de anos del
any passat ou fim de de Juriol del 1737 per preu
de [illegible] y [illegible] Pla del Lo cum any ha primat
acre de arrendament a Joan Pla lo a Principal
y Pere Cornell pagesa. Pel molí forner de posser
Joan en la Roca lo mitg obligacio de Pla haver de
pagar lo real Catastro anys del preu de [illegible] arrer
camant

Dich Pax firmat que tinch rebut del señor
Fr: Milans del Bach de Sant Vicens de
Hortaneras la suma y quantitat de 113 Reyals
dibuit sous y nou dich 113 ll 18 ß 9 y dites son per
trenta y set Corteras de Cols se a presa per la
mina del moli de la rocha a preu de tres sous
y nou Cortera y per ser lo ver fas fer la present
rebuda de ma agena Vuy als 25 9 bre de 6
añe 1735

Antoni Vidal Masoner de
de Casan parcialda de Mon
tornes y per mi pera garan—

Nota de les apuntes al blat del molí
de la Roca en lo any de 1729 comen
sant los primers en lo mes de agost

Agost

1 Primo al primer de agost Gabriel
corbera de la Roca paga una corterva
forment —

2 Item dit dia paga Joseph Colt de
la Roca una corterva dos cortans for.

3 Item dit dia paga Banes Sauer maso
ner de vilanova de la Roca vuit cor
~~terva forment~~ —

4 Item dit dia paga Anrich Vidal y
sova de bell loch una corterva vi tan
forment —

5 Item dit dia paga Pera Maria de
ovvius una corterva tres cortans de
forment —

6 Item dit dia paga felice Parera y
Company de la Roca sis Cortans massell
7 Item paga dit dia Ruber de vall de
rio quinsa Cortans formens
8 Item dit dia paga Pera Flores de
la Roca una Cortera formens
9 Item dit dia paga Jauma Gual de
Vilanova de la Roca quinsa Cortans
formens
10 Item dit dia paga Joan Bofi ma
sover de casa prat de Rusa de
vila nova ~~de la Roca~~ mitja Cortera
formens
11 Item dit dia paga Mariangela
Poch masovera de casa den tapias
de vall de rio una Cortera formens

12 Item dit dia paga Bartomeu masover
de casa den Torrents del Carrer que la
casa y terras son de Anrich Vidal
y Nova paga quint Cortans formens
13 Item dit dia 16 de Agost paga Jaume Solé
~~masover~~ de vila nova de la Roca
una Cortera de formens
14 Item dit dia 15 de Agost paga Joan
Coquet masover de casa Borrell
de vilanova sis Cortans formens
15 Item paga als 24 de Agost Bar=
tomeu Rauarter masover de casa
den Gener de vilanova de la Roca
sinch Cortans y mig de formens
16 Item paga al Primer de Nova Joan
Rebiva de la Roca una Cortera formens

17 Item paga Raurell de vall de vio als
29 de Juny una costera formunt

18 Item paga Pau Costes maseuer de
casa Genur de la Roca als 29 de Juny
una costera formunt

19 Item paga Joseph marfarver de
la Roca al primer de Juny vuit
costeras formunt

20 Item paga al primer de Agost
Jaume amadler maseuer de casa
dos prat collell de vall de vio
una costera formunt

Certifico y fas fe lo Baix firmat que
Vinch Rebut de Franco. p la Molinera
de la Roca la quantitat de Setze Sous
dich 16 ß y son per un Jornal de Mestre
y Manobra per alsar la Mola de dit
Moli per ser la Veritat li fas la pre
en la Roca y Abril als 3 de 1758

Joan Mas Mestre de Casas

Corresponden con dos als 25 y les 10 d. Sous que dit
altre del Procurador de herencias de la Iglesia part. de San Ma
del Mar ha dit al Sr Joseph Rauder Mon. de que lo no comprar
la Monuestat de dha Iglesia la mots. dos Compatrij de la Roca del qual
dita Comun. es sema deuta a Cors de Sotts en la Causa de estar
subtere dos mots a Carta de gracia per haverlo venut la Casa
del Correllas al Nome de la Roca a Carta de gracia y apres que
haviandos a dos Barera y Compatrij que nots. volian saber les
lis dgne dit Mots que dos Comun. passave a dos Barera y
Compatrij a 24 pb. Bina del Nome encas lo vos y a altre
qualsevol persona

Qui ali 14 de febrer 1729 es ningun Para
tres serras aporar comptes de la marada dis
correquda des de 14 de Janer 1729 fins
dia 14 de febrer de dit any
y aportar de compta 12 # 5 g que ab diners
anta fetas dit molinier y sex cortans y
mig de marall que al temps convenient
vendrés sex cortans y mig marall ancho
de tres llimas cortera vall 4 # 18 g que
juntas las ona llimas ab diners fa la suma
de de 13 # 3 g

Qui ali 13 de Mars 1729 es ningun Para tres
serras adonar compta de la marada discorrequda
de des de 14 de febrer 1729 fins dia 13 de
mars de dit any aportar de menar de compta
ab diners fets sis llimas cartera sous dich 6 # 4 g
y quatre cortans de mot llimas que restan los
4 cortans de mot llimas ma llimas que junts
son sis llimas cartera sous dich 7 # 4 g

Qui ali 14 de Abril 1729 es ningun Para
tres serras cadenés de mon molt de la
vocy aportar de anterada sis llimas
ab sous dich 8 # 8 g y dites sis llimas
sis sous sis son fetas des de 13 de
mars fins dia 14 de abril de dit any de 1729

Qui dia 12 de maig 1729 anum parats
compta de la marada de des de 14 de
abril 1729 fins dia 12 de maig de dit
any aportar per a tres serras molinen
de anterar tres llimas dos sous dich
3 # 2 g y dites tres llimas dos sous
sis son fetas des de 14 de abril
fins dia 12 de maig de 1729
y lo dit dia 12 de maig y despedir
dit molinier para tres serras y li
portar Joseph Llorens de torrent bo y
tomenta la marada dia 13 de maig 1729
y li done per mes 9 # 1 sol per mes

C ℔ 10 ß correra nellan dits vint corrans
de moltures 4 ℔ 3 ß 4 que fiume los dines
y moltures dades de dia 28 de desembre
1733 fins als darrers de Janer 1734
entrar en lo molí dels Llinyas quinze
sous y sis dines dicha — 20 ℔ 15 ß 6 —

Entrar del molí de la roca dades
del darrer de Janer 1734 als dines
iii llinyas sinch dines dicha 6 ℔ 25
y als moltures trecha corrans de blat
abfarina que nellan dites moltures
entrar 2 ℔ 16 ß que fiume fa la entrada
de vint llinyas sisa sous y sinch
dines dicha 8 ℔ 16 ß 25 la qual entrada
es dades del darrer de Janer 1734 fins
als 21 de ~~Mars~~ Mars de 1734 —

dia 24 de Mars 1734 vingue Pere Sa
Antoni Roig de la roca y dixe anal molí de
Jaume vidal
y dia 10 de abril 1734 ana saluador
guitart fadrí dixe casa anal molí de
la Roca y troba anal calar 4 ℔ 8 ß
dels quals se abona Jaume vidal
2 ℔ 12 ß y 1 ℔ 16 ß que me posa dit sal
vador Guitart y las dos llinyas dotra
sous foran 12 ß per dos Jurnals que an
és
fer anal sech dibaix y dos llinyas
que lo dit vidal se trova abon tomea
de la mesada dicha 2 ℔ ß
Mi dia 19 de abril torna anal molí de
la roca y se troba anal calar 1 ℔ 16 ß
y 12 ß que dixe anal dit Jaume vidal
y a si trova dits dines abon tomea de la me
da que fiume se vibra 4 ℔ 8 ß y a si la

Dia 23 de Sbre 1735 tinch donar ha
Beatriu Julia Joseph Milans del Bosch
per treuer y de correra de cath que auia
presa ~~Beatriu Julia de Joseph Milans~~
~~rona per~~ ha Antoni Vidal maiorm de casa
dun parchada de Munsorns en preu de 389
correra val dita cath sis lliuras deuaxi
sons y non dons dich 6 ll 389 mes tinch
donar y pagar a Beatriu Julia 15 ll que
se auanca correra de cath que auia preses la
Jurma val de vita nova axi que los dos
partits anmenionats dalt notats fan la
suma de vint y una lliura deuaxi sons
y non dich — 21 ll 389
cath de gnat se paga ha
5 p la correra

Vinalls 24 de abril 1735 y per los comers
dell jurnalls se an fets alta omna del mes de
dita vora dabes de 17 de abril fins alls 24
de dit mes y any son los jurnalls dell jurnales
son seuns Jurnalls dich 30 jurnalls dels
Comparers que es lo jopere de sis lliuras deu
sons dich 7 ll 10 s y del menaira lloi sena
iii que son 18 s que suma son dos lliuras
dich sons dich — 10 ll 10 s
dites dos lliuras dos sons se an donas a Beatriu 2 8 2 ll 6 s
Julia ~~se per nom~~

Vna alb 12 de desembre de 1553 fonch rebut
de frau.co Pla molinier del molí de la roca
Bot y dites me apagades per la primera tersa que
cayge al primer de desembre de 1553 que lo dit
Pla se arrendar per quatre anys tot per roca
frau.co milans del Boch

Vna alb 23 de abril de 1554 fonch rebut
de frau.co Milans del Boch de frau.co Pla
molinier de la roca Bot y dites me adona=
des per la segona tersa que cayge al primer
de abril de 1554 tot per roca

Vna alb 7 de febrer de 1555 y fou rebuda
a frau.co Pla molinier de la roca per la ter=
cayge al primer de agost del any 1554
y per la tersa cayguda al primer de desem=
bre del any de 1554 y al mes de dit 7 de febrer
1555 fou rebuda de 5 lliures

que se pegades ara com per la tersa que
cayra al primer de abril de 1555 tot
per roca

Vna alb 12 de abril de 1555 y fou rebuda a frau.co
Pla molinier de la roca de Bot y per la tersa
cayguda al primer de abril de dit any de 1555

Ms 25 de maig 1751 Vna acte rebut en poder de Joan
Carlos Donaje notari de la ciutat de frau.co Milans del Bosch
ha per mitjà acte de arrendament del molí de la
roca a favor de frau.co Pla obsanyra de Pere Granell
tots de Sant Llorenç de Galanta conforme de les Pen
de Bot a raho de 7 lliures any pagadoras al
terminis de Nadal en dues mitts de aquism amitjan
Cayent y la obligació de haver de pagar la terma
del molí que cayra en lo agost del corrent any
per haver-lo arrendat al dit agost 1752 al llorens
Platon Pare del dit acte dues dotzenas de mànegues
y escurat en lo corrent any de 1751 y de 1752. h
ichy y altres detalls del molí carlos que lo barró
Cerri de dals Tencas de no cumplir la que en dit Sr
milans feu fer a costas propias del dit Pla
per no haver cumplit el que era del dit Sr.

Otra que lo Camp dét lo has llaurada que es dela Parroquia
Comunitat de Sanct Maria del Mar dela Ciutat de Barc.
Sinch canas per llon tena Minador que fonch y fou la
Fabrica de la Mina del hole dela roca
Se roparen en dét Camp sinch mil tres cents setanta y dos
canas de tarvino
Y la resta ocupada per Jaci y fabrica dela Mina de aquel
mil vint y nou canas — — — — — — —

Lo Blat dels aprechos que aprecha Pau
Sunyer molinier que fonch dela Roca al primer
de agost 1542 y fomiran al primer de agost de
1542 ab blat son los seguents com y indaúdre
al menr lo que sera cobrar es lo seguent —

Primo de rebera forment —	3 cortans
de coler forment —	10 cortans
de monras forment —	10 cortans
de dauer dels valli forment —	8 cortans
de pori dels valli forment	6 cortans
Corbera forment —	3 cortans y mig
Cabes forment —	1 corterra
que im lo blat forment 4 cort. 4	cortans y mig

Son quatra corterras quatra cortans y mig —

Los acanduchrans ab blat marsall

Primo lo blat marsall —	6 cortans
de com lo blat marsall —	1 corterra
de mas larver marsall —	4 cortans y mig
Company de mum marsall	6 cortans
Company de Vall marsall	1 corterra
que im es lo blat marsall 3 cort. 4	cortans y mig

Son tres corterras quatra cortans y mig

La pera ro forment avalio de tres llivras la
corterra las quatra corterras y quatra cortans y
mig dich 4 corterras 4 cortans y mig val dit
forment — tres llivras dotze sous y ridich 13 # 2 s

lo formen 13# 2 9 6

sus sus cortesas y quatra cortanas y mig de
marcell avaho de 24# cot cortesa val 8# 9 8
que sunt lobles marcells y formen val 21# 11 8 6
sinq y una lliura onza sous y sis dines

sobrera de vagamexer anat dit pau niuver
lo temps que estigue anat molt que fonch
da des del primer de agost 1542 fins
als 22 de mars 1542 y axis si dites
conduhidas lo any exportaran 21# 11 8 6
sobrera anat dit pau niuver lo temps que
estigue anat molt que fon da des del
primer de agost 1541 fins als 22 de
mars de 1542 que se auen estat lo dit
pau niuver en lo molt sinq mesos y
encara faltan alguns dias y axis cam
de reposar lo valor del blat als dos pau
per lo dit Pau niuver que si se auoien
dels sinq mesos se en fan en
sorra lliuras sinq sous dich 144 8 8
fineh valen lo pau niuver per auer pagat
per gran milans del Bosch per lo cas
tro del barrer tens del any 1540 y pri
mer tens del any de 1541 sinch lliuras 5# 8
y sis lliuras als dines que dona a Joan
Aimar fadri de ma casa dich 6#
y sinch lliuras sis sous y sinq que paga
per lo segon tens de carnisero del any 1541

contra la vesquesa lo quesado abonar anat dit
aumens y algo de carnatera que sunt sous 25# 8 8
sesenta lliuras catorse sous y sinq dines 5# 6 8
dich 30# 14 8

fonch auendar anat dit Pau niuver lo
molt de la vora per any empsen de 50# lo
any estigue sinq mesos y pegant den sues
aures mesos la grandesar de 150# lo
secaran los sinq mesos en pagar lo dit Pau
niuver cortanes y sis lliuras sesenta sous y
quatra dines dich 46# 13 9 4
dich

se pagadas sesenta lliuras catorse sous y 46# 13 9 4
sinq dich 30# 14 8 8
es lo barador dit sr milans de quatre 19# 18 8 8
lliuras desanuit sous y sinq dines dich
den pau niuver per aues a les vesta que
se li donaren ses en lo any 1541 y aiom
les fets securan dit sr milans en lo any
de 1542 y posaren den sunals a 6 8
sunal son sesi lliuras dich 3# 8
y axis den pagar dit Pau niuver a fran
milans del Bosch sunt desanuit lliuras
desanuit sous y sinq dines dich 18# 18 8
axis mateix den los gastos de procurador
y de notari y de tots los oficials que
auran conos segues en la anpara ~~sinqs~~
~~lo demunt lo se degen~~

Franco. Milans del Borch Ciutada honrat de Barria en
la Parrá de st. Vicens de Mavanexas domiciliat ab la de-
guda veneració representa á V. Ra. de com en lo terme de
la Roca te, y posseheix un Molí Faxinex, necessitant aquell
per lo abast, y conducció de la aiygua de fer y fabricarse
un Rech, per la terra que es devant la Casa del Molí que
V. Ra. te y posseheix, y per vrá de Arrendamt., ó altramente
Pere Barrangó Pagés de dita Parrá, lo qual Rech ha de
tenir de llargaria unas cent canas poch mes, ó menos, la
amplaria empero no se pot dir ab certitut, ni tampoch la
fundaria per tenir dependencia á la qualitat del terreno,
ni si aquella ha de ser tot ab mina, ó vbert, per no poderse
afirmar fins y atant que se practique la Obra, é com la
construcció de dit Rech sia no solo en beneficí del dit Mo-
lí pera tenir á les horas major quantitat de aiygua que
no la que te vuij; si y tambe en util de V. Ra. per raho del
Cens que annualmt. rep sobre dits Molins offerint dit

Milans satisfex á V. Rª. lo import de tot lo prejudicí que se pot ocasionar ála dita pessa de terra per raró de la fabrica de dit Rech. Per tant y altram.te á V. Rª. supca. sie de son serwey, concedixli llicencia, y permis pera poder construhix, ó fer construhix en dita pessa de terra lo dit Rech, per lo expressat fi y fabricat aquell, elegix lo perit perque junt ab lo que anom enrará dit Milans donen just valor al danij que se ocasionará, qual estará prompte en satisfer, y axí ho espera de la gran rectitut de V. Rª.

Memorial del que se ha convingut per una averiguació feta per dos Peritos, y son com se segueixen. Lo s.or Jaume Gol Pages de Vilanova posat en dita averiguació cridat per la part del s.or Franco. Milans domiciliat en Barcelona, y Enrich Vidal Pagés del terme de Bellloch=

cridar per Expert per dita averiguació per part dels S.ors
y Rnts Prors de Rexen.d de la Rl Com.t de S.ta Maria del
Mar de la Ciutat de Barcelona, la qual estima es, y consis-
teix en virtut de la Facultat se servirien donar los Rnts
S.ors Prors al S.or Fran.co Milans del Borch havitant en
S.t Vicens de Llavaneras donaxen, y concedixen los dits S.ors
Prors al S.or Fran.co Milans la Facultat de fer parar un
Rech molinant per una pessa de terra anomenada lo
Camp que fou antes del Mas Aiurada Pagés de la Roca
ab los pactes, y condicions que constan ab una concessió
feta, y convinguda entre dits senyors,
1 Primo se ha convingut per los sobre dits Expers, que la Rnt
Comut, ó lo Masover que dita Rnt Comut tindrá, ó cuijdarà,
ó conservará la dita pessa de terra puga regar la dita
pessa de terra sempre que vulga y aparega á dit Conxe-
sador sens que lo dit S.or Milans puga fer contradicció
alguna ni son Molinex ni altre persona per dit S.or pu-
ga impedir lo regar la dita pessa de terra de la aijgua
que sobrepixará dela Balsa del Molí del dit S.or Milans,

que vuy te, y posseheix en dit Moch de la Roca, ni que no puga dit s.or Milans, ò sons Molinex ni altre persona per ell desviar la dijgua per ninguna altre part si nos tant solament per moldrer en lo temps que se tinga de regar la dita pessa de terra.

2 Itf han convingut los dits Experts que si vé lo caso de haverse de escurar lo Rech de dita Mina, no puga escurar lo dit Rech dit s.or Milans ni altre persona per ell sens q.e no sia ab lo consentim.t, y beneplacit dels s.ors de la Rt. Comun.t, y estiga obligat venint lo caso de haverse de escurar lo dit Rech en pagar lo dit s.or Milans tots los danijs ocasionarà en dita pessa de terra judicat per dos Experts un per quiscuna part, y estiga obligat dit Senijor Milans à lo que trauxa de la escura de dit Rech à sas costas trauxero de fora de la dita pessa de terra, y axi mateix ha mantenirho cobert dit Rech tot à sas costas altram.t queda obligat dit s.or Milans als danijs ocasionarà per xaho de dita Mina.